

PLANO DE DETALLES CONSTRUCTIVOS

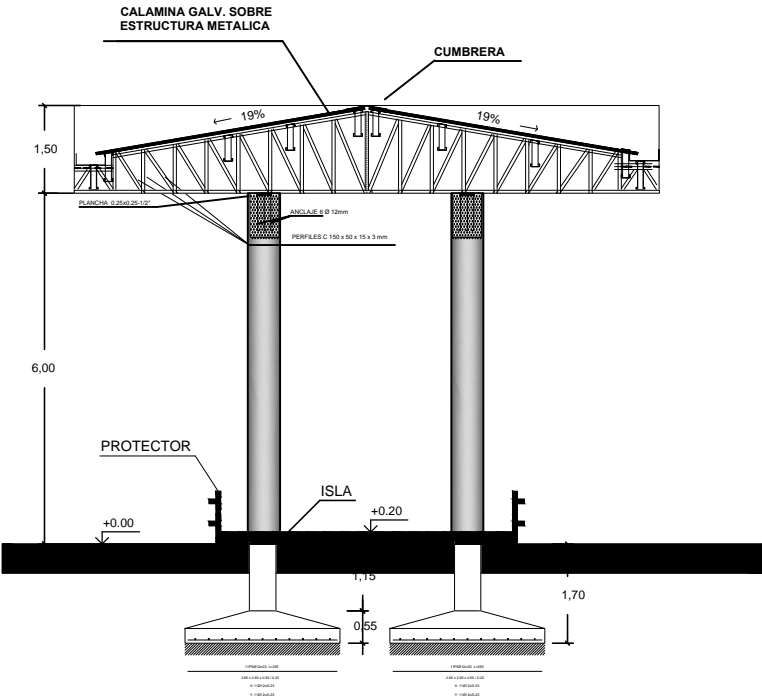

DETALLE A

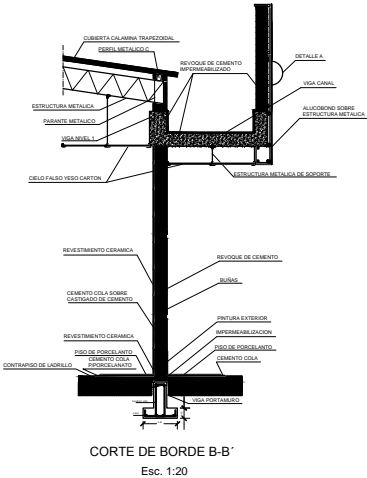
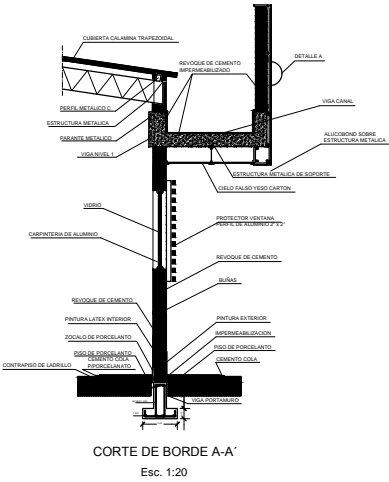
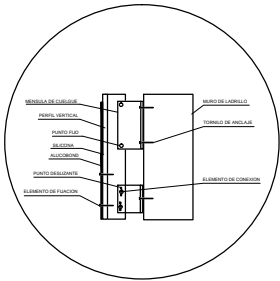

DETALLE A PERSPECTIVA

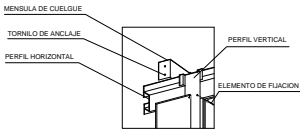

CORTE DE BORDE MURO PERIMETRAL D-D'

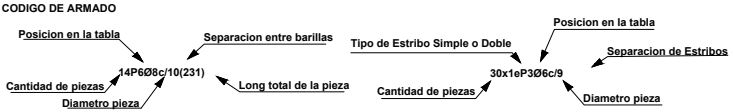
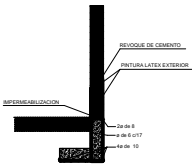

ELABORADO POR	FECHA	FIRMA
ING. JUAN CARLOS CARRILLO		
ING. RENE COSTAS CH		
REVISADO POR	FECHA	FIRMA
ING. WEN CARRILLO D.		

YACIMIENTOS PETROLIFEROS FISCALES  
BOLIVIANOS  
GERENCIA NACIONAL DE COMERCIALIZACION  
DIRECCION NACIONAL DE DISTRITOS COMERCIALES  
UNIDAD TECNICA DE PROYECTOS



ESTUDIO
ELABORACION DE ESTUDIO TECNICO A DISEÑO FINAL PARA LA CONSTRUCCION DE ESTACION DE SERVICIO HEORES DEL CHACO
SERENTE DE PROYECTO

CONSULTOR

PROYECTO ARQUITECTONICO
PLANO DE DETALLES CONSTRUCTIVOS
ESCALA 1:20
08/09